

renato rizzi **architetto**

via antonio rosmini 6
toscolano-maderno (bs)
+39 0365 643908

C U R R I C U L U M P R O F E S S I O N A L E

Nome e Cognome	Renato Rizzi
Data e luogo di nascita	6 novembre 1958, Salò (BS)
Residenza	Toscolano Maderno (BS), via A. Rosmini 6
Titolo di studio	Laurea in architettura conseguita presso il Politecnico di Milano (tesi in progettazione dal titolo "Progetto architettonico nella città estesa – edificio scolastico a Bellinzona")
Iscrizione professionale	Ordine degli architetti della Provincia di Brescia al n. 2176
Profilo Professionale	Operante nel settore di <i>consulenza alle Pubbliche Amministrazioni</i> Progettazione e direzione lavori opere pubbliche, civili, edili e stradali

arch.renatorizzi@libero.it
PEC: renato.rizzi1@geopec.it

c.f. RZZ RNT 58S06 H717U
p.i. 0156 311 0988

renato rizzi **architetto**

via antonio rosmini 6
toscolano-maderno (bs)
+39 0365 643908

Corsi di specializzazione

Corso per tecnici e collaboratori della P.A.
istituito dalla Regione Lombardia – IREF
nell'anno 2005
oggetto: "Valutazione del Comportamento
Antisismico delle Strutture Esistenti"

*Corso di aggiornamento per tecnici e collaboratori
della P.A.*
istituito dal Politecnico di Milano – IREF nell'anno
1994
oggetto: "Gestione Controllo dei Programmi
Edilizi"
(legislazione e normativa in materia di opere
pubbliche)
Durata del corso: 2 giorni (15 e 16/11/1994)

Seminario di aggiornamento
istituito da ACB Servizi srl – ottobre 2011
Oggetto: "La verifica di progetto ai fini di
validazione"

Seminario di aggiornamento
istituito da ACB Servizi srl – dicembre 2011
Oggetto: "Le novità in materia di appalti introdotte
dalla Legge 106/2011"

ESPERIENZE PROFESSIONALI

ATTIVITA' DI
CONSULENZA ALLE
PUBBLICHE AMMINISTRAZIONI

● Commissione concorsi

- 2001 Componente *commissione di concorso* per l'assegnazione di un posto per tecnico comunale presso il Comune di Bione.
- 2000 *Presidente commissione di concorso* per l'assegnazione di un posto per tecnico comunale presso il Comune di Polpenazze del Garda
- 1998 Componente *commissione di concorso* per l'assegnazione di un posto per tecnico comunale presso il Comune di Soiano del Lago

● Incarichi a supporto e direzione di Uffici Tecnici Comunali

- 8/14-10/14 *Incarico a tempo determinato presso il Comune di Muscoline con mansione di responsabile area tecnica (contratto diritto pubblico)*
- 1/14-5/14 *Incarico a tempo determinato presso i Comuni di Muscoline e Calvagese della Riviera con mansione di responsabile area tecnica (contratto diritto pubblico funzioni associate)*
- 1/08-12/14 *Incarico professionale a tempo determinato presso il Comune di Soiano del Lago con mansione di responsabile area tecnica settore edilizia privata ed urbanistica (tuttora in corso)*
- 5/13-12/13 *Incarico a tempo determinato presso il Comune di Calvagese della Riviera con mansione di responsabile area tecnica settore edilizia*

renato rizzi **architetto**

via antonio rosmìni 6
toscolano-mademo (bs)
+39 0365 643908

privata, urbanistica ed ecologia (contratto diritto pubblico funzione associata con Muscoline)

- 1/13-12/13 *Incarico a tempo determinato presso il Comune di Muscoline con mansione di responsabile area tecnica (contratto diritto pubblico)*
- 1/10-12/12 *Incarico professionale a tempo determinato presso il Comune di Muscoline con mansione di responsabile area tecnica (contratto diritto privato)*
- 4/07-5/09 *Incarico professionale a tempo determinato presso il Comune di Villanuova sul Clisi con mansione di responsabile area tecnica*
- 4/07-12/07 *Incarico professionale a tempo determinato presso il Comune di Soiano del Lago con mansione di responsabile del procedimento area tecnica settore edilizia privata ed urbanistica*
- 4/06-12/07 *Incarico professionale a tempo determinato (supplenza) presso il Comune di Lonato con mansione di assistenza area tecnica settore LL.PP. per la redazione di progetti inseriti nella programmazione annuale 2006-2007*
- 2004 *Incarico di collaborazione con il Comune di Lonato del Garda, a supporto dei progettisti interni, per lo studio della composizione architettonica di una nuova scuola materna*
- 5/04-12/04 *Incarico professionale a tempo determinato (supplenza) presso il Comune di Lonato con mansione di consulenza ed assistenza tecnica Ufficio Progettazione Opere Pubbliche*
- 10/03-12/03 *Incarico professionale a tempo determinato (supplenza) presso il Comune di Nuvolento con mansione di Responsabile del Procedimento Ufficio Tecnico Settore Edilizia Privata ed Urbanistica*
- 2002-2006 *Responsabile area tecnica settore edilizia privata ed urbanistica del Comune di Polpenazze del Garda*
- 1998-2002 *Responsabile dell'area tecnica del Comune di Polpenazze del Garda*

renato rizzi **architetto**

via antonio rosnini 6
toscolano-maderno (bs)
+39 0365 643908

- 1992 *Incarico professionale affidato dal Comune di Lonato per istruttoria e definizione pratiche di condono edilizio presentate ai sensi L. 47/85 (750 pratiche)*
- 1990-2006 *Tecnico comunale ad incarico professionale presso Comune di Polpenazze del Garda*
- 1987-1989 *Tecnico comunale in ruolo a tempo pieno ed indeterminato presso il Comune di Padenghe sul Garda*
- 1987 *Vincitore del concorso pubblico per un posto di tecnico comunale a tempo pieno ed indeterminato presso il Comune di Padenghe sul Garda*

PRINCIPALI INCARICHI DI PIANIFICAZIONE URBANISTICA,
PER OPERE PUBBLICHE
ED INTERVENTI PRIVATI

PIANIFICAZIONE URBANISTICA

- o 2013, Variante N.T.A., Piano delle Regole del Comune di Soiano del Lago.
- o 2007, Variante N.T.A., con procedura semplificata ai sensi L.R. 23/97. P.R.G. Comune di Villanuova sul Clisi.
- o 2004, Varianti ordinarie al Piano Regolatore Generale del Comune di Polpenazze del Garda

OPERE PUBBLICHE: PROGETTISTA E DIRETTORE LAVORI

(A) OPERE EDILI (categoria OG 1)

- o Nuova mensa scolastica in Comune di Muscoline (2010 – direzione lavori)

- o Riqualficazione e ampliamento plesso scolastico, centro sportivo e viabilità connessa, comune di Soiano del Lago (2009 – progetto preliminare – approvato)
- o Messa in sicurezza parco G. Papa comune di Lonato del Garda (2009 - progetto definitivo, esecutivo presentati, direzione lavori affidata)
- o Ampliamento Scuola primaria Enrico Fermi di Polpenazze del Garda, per la realizzazione di una nuova ala composta da dieci aule didattiche, spazi comuni aule speciali e nuovo locale scuola di musica (2007 – Attuato -€ 1.200.000,00 ca-)
- o Completamento sala mortuaria del cimitero del capoluogo e degli spazi annessi adibiti a servizi Comune di Lonato (2007- attuato)
- o Ampliamento Centro Sportivo "Lonato 2" Comune di Lonato (2004 – attuato)
- o Ampliamento scuola elementare di Polpenazze del Garda per nuova sede scuola di musica (2002 solo progetto esecutivo -non realizzato-)
- o Ampliamento scuola elementare di Polpenazze del Garda (2000 – attuato)
- o Eliminazione barriere architettoniche ed adeguamento igienico sanitario Asilo infantile di Polpenazze del Garda (1999 – attuato)
- o Eliminazione barriere architettoniche scuola elementare di Polpenazze del Garda (1998 – attuato)
- o Ampliamenti vari civico cimitero del Comune di Polpenazze del Garda (1994/1998 – attuati)
- o Eliminazione barriere architettoniche Asilo infantile via Caduti del Lavoro di Lonato (1996 – attuato)
- o Eliminazione barriere architettoniche scuola media di Lonato frazione di Centenaro (1995 – attuato)
- o Adeguamento alla normativa antiincendio immobile Casa di riposo di Padenghe sul Garda (1994 – attuato)
- o Recinzione scuola media del Comune di Lonato (1993 – attuato)
- o Ampliamento serbatoio acquedotto comunale per alloggiamento deferrizzatore in Polpenazze del Garda (1993 – attuato)
- o Ampliamento scuola media del Comune di Padenghe sul Garda (1988 – attuato)

(B) OPERE SU EDIFICI MONUMENTALI (categoria OG 2)

- o Ristrutturazione parte storica del civico cimitero del Comune di Polpenazze del Garda II° LOTTO (2005 – attuato)
- o Ristrutturazione parte storica del civico cimitero del Comune di Polpenazze del Garda I° LOTTO (2002 – attuato)

renato rizzi **architetto**

via antonio rosmini 6
toscolano-maderno (bs)
+39 0365 643908

- o Ristrutturazione immobile da adibire a Centro Sociale per Anziani di Polpenazze del Garda (1992 – attuato)

(C) OPERE STRADALI E ARREDO URBANO (categoria OG 3)

- o Realizzazione pista ciclopedonale da Fornasina a Castrezzone in Comune di Muscoline (2011 – Direzione lavori)
- o Riqualficazione urbana area antistante la residenza municipale di Villanuova sul Clisi (2011 – Progetto definitivo approvato)
- o Riqualficazione e ampliamento plesso scolastico, centro sportivo e **viabilità connessa** comune di Soiano del Lago (2009 – progetto preliminare – approvato)
- o Sistemazione ed allargamento strada comunale con importanti opere d'arte in cemento armato, via Maglio, Polpenazze del Garda (2005 – progetto esecutivo approvato)
- o Costruzione marciapiede, con elementi strutturali d'arte, in via Zanardelli del Comune di Polpenazze del Garda (2000 – attuato)
- o Costruzione nuovo parcheggio pubblico in Picedo di Polpenazze del Garda (1999 – attuato)
- o Riqualficazione piazza Roma nel centro storico di Polpenazze del Garda (1998 – attuato)
- o Sistemazione ed allargamento strada comunale con rifacimento importante muro di sostegno, via Castelletto Sopra, Polpenazze del Garda (1997 – attuato)
- o Sistemazione ed arredo urbano di piazza Roma Comune di Polpenazze del Garda (1996 – attuato)
- o Costruzione marciapiede, ca metri 1200, lungo via Metelli (strada provinciale) in comune di Padenghe sul Garda (1989 – attuato)
- o Costruzione vari impianti di illuminazione pubblica strade comunali in Polpenazze del Garda (attuati)
- o Asfaltatura strade comunali, vari progetti e D.L. (attuati)

(D) ATTIVITA' DI VERIFICA E VALIDAZIONE PROGETTI DI OPERE PUBBLICHE

- o Riqualficazione piazza Roma, Muscoline (€ 200.000,00)
- o Riqualficazione viale Pedrali, Muscoline (€ 199.000,00)
- o Riqualficazione ex cava in loc. Cà dell'Ava, Muscoline

renato rizzi **architetto**

via antonio rosmini 6
toscolano-maderno (bs)
+39 0365 643908

(€ 24.000,00)

- O Progetto adeguamento scuola primaria di Muscoline ai fini di
ottenimento certificato di prevenzione incendi (€ 70.000,00)
- O Progetto opere di urbanizzazione lotti edificabili di proprietà
comunale in Muscoline (€ 70.000,00)

renato rizzi **architetto**

via antonio rosmini 6
toscolano-maderno (bs)
+39 0365 643908

PRINCIPALI OPERE REALIZZATE COME PROGETTISTA E DIRETTORE LAVORI
PER LA COMMITTENZA PRIVATA

- o Progetto inserimento condotte impianto ventilazione forzata Chiesa di S. Bartolomeo Apostolo (1602) di Maderno (2014 progetto presentato)
- o Costruzione nuova struttura agricola adibita ad allevamento cinofilo in Comune di Polpenazze del Garda (2013 Attuato)
- o Piano di Lottizzazione residenziale, mc 2.500, di iniziativa privata in Comune di Soiano del Lago (2006 – approvato)
- o Costruzione nuova casa di civile abitazione in Comune di Soiano del Lago (2004 – attuato)
- o Ampliamento capannone artigianale con costruzione nuovo alloggio in Soiano del Lago (2002 – attuato)
- o Ristrutturazione ed ampliamento fabbricato residenziale in comune di Salò (2001 – attuato)
- o Ristrutturazione cascina colonica, storica, in Comune di Leno (2001 – attuato)
- o Nuova casa bifamiliare in Soiano del Lago (2001 – attuato)
- o Nuova casa unifamiliare in Soiano del Lago (1999 – attuato)
- o Nuovo complesso residenziale composto da n. 10 unità immobiliari in Soiano del Lago (1997 – attuato)
- o Ristrutturazione fabbricato nel centro storico (adiacente il castello) di Soiano del Lago (1993 – attuato)
- o Costruzione nuovo capannone artigianale in Soiano del Lago (1993 – attuato)
- o Nuovo complesso residenziale composto da n. 18 unità immobiliari in Soiano del Lago (1991 – attuato)
- o ('79-'87) Dipendente presso lo studio arch. Visentini di Gardone Riviera con mansioni di *disegnatore*

Il sottoscritto dichiara che non sono in corso, né mai sono stati intrapresi, provvedimenti disciplinari che inibiscono l'esercizio dell'attività professionale."

Polpenazze del Garda, lì 23-09-2014

arch. renato rizzi

arch.renatorizzi@libero.it
PEC: renato.rizzi1@geopec.it

c.f. RZZ RNT 58S06 H717U
p.i. 0156 311 0988

Cognome RIZZI
 Nome RENATO
 nato il 08-11-1958
 (atto n. 284 p. 1 s. A)
 a SALO' (BS)
 Cittadinanza ITALIANA
 Residenza POLPENAZZE DEL GARDA (BS)
 Via TAVAREDO N.21
 Stato civile
 Professione
 CONNOTATI E CONTRASSEGNI SALIENTI
 Statura 1.72
 Capelli CASTANI
 Occhi VERDI
 Segni particolari n.n.

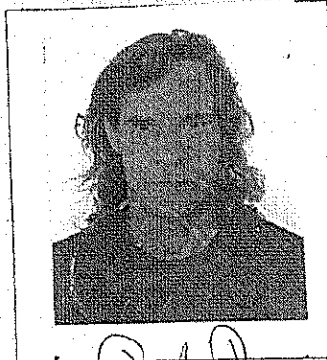

Firma del titolare

Renato Rizzi

POLPENAZZE D/Gli

28-09-2011

Impronta del dito
indice sinistro

IL SINDACO
 IL FUNZIONARIO
 RESPONSABILE
 Geritlini Sant'Antha

